TORITENY - Alahady faharoa FIAVIAN'NY TOMPO - TAONA D

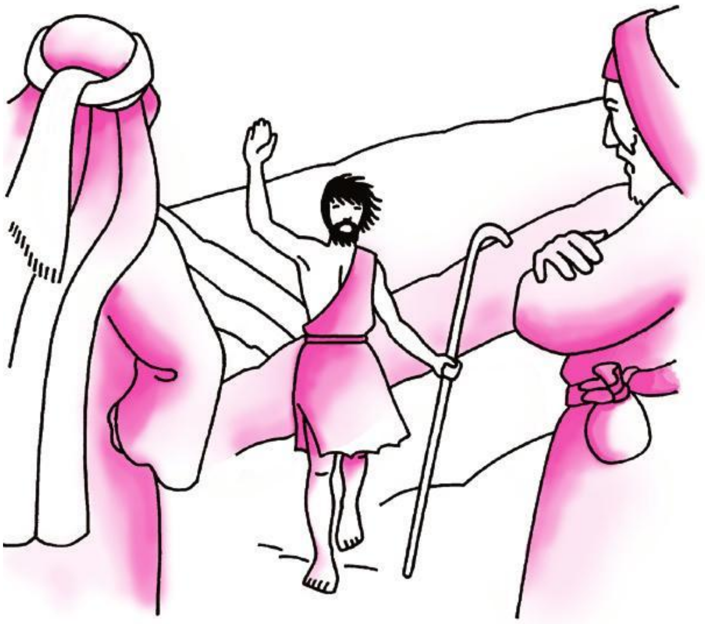

"Amboary ny lalan'ny Tompo, ahitsio ny halehany; ny lohasaha rehetra hototofana, ny tendrombohitra sy ny havoana rehetra haetry" Lk 3, 5

Ry Kristianina Havana, tafiditra ao anatin'ny fahatongavana ary isika, fankalazana ny Avent, fankalazana ny fiavian'ny Tompo ka ireo vakiteny dia manomana antsika amin'izany fiavian'ny Tompo izany. Ary indrindra amin'izao Alahady faharoa ny Avent izao dia manampy atsika fa ho avy tokoa ny Tompo ary mitondra hafaliana ary hamonjy atsika izy. Matokia isika eo ampamakivakiana ny Avent ity, marina misy fotoana tokoa izay tsy hahitantsika ny làlan-kombana ary misy fotoana aza toa tsy misy intsony ny mpaminany.

> ***Vakiteny I*** *: Bar. 5, 1-9*
> ***Tononkira*** *: Sal. 125, 1-2ab. 2de-3. 4-5. 6.*
> ***Vakiteny II*** *: Fil. 1, 4-6. 8-11*
> ***Evanjely*** *: Lk. 3, 1-6*

Inona moa ny atao hoe mpaminany ?

Ny mpaminany dia tsy hoe mahita ny hoavy, anisany asany izay fa tsy izay ny tena fototra. Mpaminany izy ka mahita ny hoavy satria nampahalalan'Andriamanitra ny sitrapony ary ny fahalalana ny sitrapony izay ho toriny amin'ireo vahoaka no mahatonga azy manambara ny hoavy fa tsy izay no asan'ny mpaminany sy ny maha-mpaminany ny mpaminany fa manambara ny sitrak'Andriamanitra, ka misy tokoa ny fotoana izay hitadiavan'ny vahoaka hahafantatra ny sitrak'Andriamanitra nefa indrisy misy izay fotoana tsy nisian'izay mpaminany izay teo amin'ny vahoakan'Andriamanitra, ary indrisy na amin'izao andro iainantsika izao, ka izay ny

mahatonga ny olontsambatra Papa Paoly VI nanoratra hoe : tsy ny mpitory teny loatra no tadiavin'izao tontolo izao, ny vaninandro iainantsika izao fa ny vavolombelona. Matoa izy mihaino ny mpitoriteny dia satria mivelona izay toriny ireny mpitoriteny ireny, vavolombelona mpaminany. Mitady mpaminany tokoa izao vanim-potoana iainantsika izao hanomana atsika, hanokatra ny fontsika mba handray ny Tompo, mba ho afaka handray ilay hoavy, ilay mpamonjy izay hitondra hafaliana, hitondra aim-baovao, hitondra fiadanana hanavao ny fiainantsika, mpaminany hanomana atsika amin'izany. Ary dia izay izao Alahady faharoa izao hahitantsika ny endrikin'ny mpaminany nanomana ny fahatongavan'ny Tompo dia i Joany Batista. Henontsika ao amin'ny Evanjely ny endrik'i Joany Batista ary dia hahitantsika ny endrikin'ny mpaminany. Isika Kristianina izay mitafy ny endrik'i Kristy, izay nandray ny Fanahy Masina, dia isika izao ary no antsoina mpaminany eo amin'ny fiainantsika andavanandro ary hitarika ny olona tahaka ny nataon'i Joany Batista izay niantso ny olona hibebaka hanamboatra ny làlan'ny Tompo. Ary izay tokoa, hamboarintsika ny làlan'ny Tompo hahafahantsika handray azy.

Inona moa ny hoe hanamboatra ny làlan'ny Tompo?

Henoy tsara ny hafatr'i Joany Batista izay mitanisa ny tenin'Izaia mpaminany : Ahitsio ny alehany, izay tokoa, aoka hahitsy ny fiainantsika. Mpaminany araka ny nolazaintsika teo araka ny famaritan'olontsambatra Papa Paoly VI fa ny fiainany no manambara an'izay toriny. Io no mahatonga atsika mamerimberina mandrakariva hoe: hahay hampitraotra ny finoana sy ny fiainana andavanandro. Izay no mpaminany, izay no nataon'i Joany Batista, ary izay no irintsika ry Kristianina Havana ho tanteraka amintsika tsirairay avy amin'izao fiomanantsika amin'ny fahatongavan'ny Tompo izao mba ho mpaminany isika tsirairay avy. Mpaminany isika raha mahitsy ny fiainantsika sy ny làlana arahintsika rehetraretra. Aoka re ny fitapitaka, aoka re ny risoriso, aoka re ny vandivandy, aoka ho lavitra atsika ireny. Ny lohasaha rehetra ho totofana.

Inona moa ny lohasaha?

Ny lohasaha tsy inona fa ireny avonavona, ireny fialonana, ireny fitiavan-tena, lavaka lalina dia lalina mikiky ny fiainantsika, manalavitra atsika tsirairay avy ny lavaka, amin'izay tsy afaka mifanatona satria misy lavaka, noho ny fitiavan-tena, fialonana, avonavona dia misy elanelana. Ka ireny ny lohasaha tsy maintsy totofantsika amin'izao fiomanantsika amin'ny fahatongavan'ny Tompo izao, amin'izao Jobilin'ny famindrampo izao, isika izany ny famindrampo ka hanalavitra ireny fialonana izay manapotika ny fiainantsika ary mahatonga ireny lavaka ka tsy hahafahantsika mifanatona ireny. Ny tendrombohitra sy ny havoana rehetra haetry, ny avonavona haetry, hanana fanetren-tena isika satria tsy misy ny fomba handresentsika an'ireny avonavona sy fialonana ireny raha tsy misy ny fanetren-tena. Ireny

ny tendrombohitra izay tsy atakaran'ny manodidina ny fiainantsika ka aoka ary hanana fanetren-tena isika tahaka ny voalazan'i Md Paoly ao amin'ny vakiteny faharoa izay mampianatra atsika mba hanana fahadiovana ary hanana fiainana tsy manan-tsiny isika, hanana fanetren-tena isika. Izay ny hanadio ny fontsika ka amin'izay tsy ho hisy intsony ireny tendrombohitra avonavona, tendrombohitra fialonana ireny fa hanana fanetren-tena isika. Ary hoy ny ao amin'ny Evanjely mitanisa an'izay voalazan'Izaia : ny meloka rehetraretra, ny làlana mikotoantoana dia hohamarinina ka hahita ny famonjen'Andriamanitra isika rehefa marina ny fiainantsika, miarina tsara izany hoe miezaka isika hanadio ny fontsika ao anatin'ny fanetren-tena ary hanatona ny sakramentan'ny konfesy. Izao tokoa ny vanim-potoana tsara ka aoka isika mba hanatona ny sakramentan'ny konfesy mba hialantsika amin'ireny zavatra ireny ka hahitsy ny fiainantsika dia ho tanteraka izay voalazan'i Barôka mpaminany ao amin'ny vakiteny voalohany: haneho ny famirapiratan'Andriamanitra amin'ny tany rehetra ka hanjaka tokoa amin'izay ny fiadanana ary ireo fahoriana sy fijaliana rehetra dia ho lavitra, ny hery setra tsy ho hisy intsony fa ny fifankatiavana sy ny fihavanana no hanjaka eto anivontsika. Izay no irintsika ry Kristianina Havana.

Ry Jesoa Tompo ô, mbola maro ny vato misakana anay vokatrin'ny avonavona, vokatrin'ny fialonana sy ny fitiavan-tena eo aminay, koa enga anie hahay hanararaotra amin'izao fiomanana akaiky dia akaiky ny fahatongavanao amin'ny alalan'ny fankalazana ny Avent izao izahay mba hanao ezaka hihavao tokoa ka hiala amin'ireny fomba ratsy mahazatra anay ireny ka mba ho mpaminaninao tokoa izahay tahaka an'i Joany Batista hanambara anao amin'ny alalan'ny fiainanay ka hahay hampitraotro ny finoana amin'ny fiainana andavanandro ka hanjaka amin'izay ny fiadanana. Ianao ilay fiadanana eto anivonay, Ianao tokoa no Emanoela eto anivonay. Amen

Mompera Arseveka Mgr Benjamin Ramaroson